

NİHAVEND ŞARKI

Söz ve Müzik
Mediha Şen SANCAKOĞLU

Usûlü: DUYEK

(İçirsen kana kana, sevginle tazelensem)

(♩ = 128)

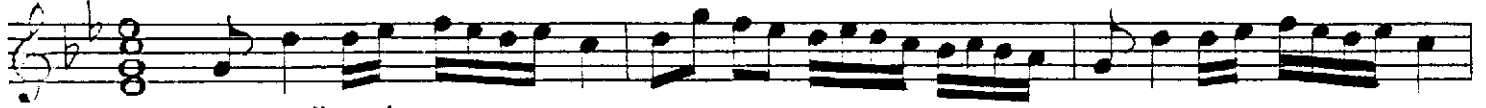

(ARANAĞMESİ

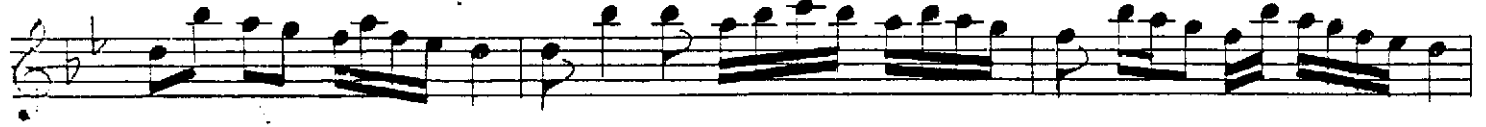

İ ÇİR SEN KA NA KA NA SEV GİN LE



TA ZE LEN SEM SEV GİN LE TA ZE LEN SEM



(Saz)



İ NAN DERT ... DE ĞİL BA NA BU SE LER LE



CAN VER .. SEM BU SE LER LE CAN .. VER ... SEM



(Saz)



YÜ RE Ğİ Mİ HER LÂH ZA TİT RE TEN HE

(SON)

YE CAN ... SIN . TİT RE TEN ... HE YE CAN SIN

(Saz) ÖY LE RAĞ LAN

DIM SA NA SEN HA YAT SIN SEN CAN SIN

SEN HA YAT SIN SEN .. CAN.. SIN

(Saz) E.B.

İÇİRSEN KANA KANA SEVGİNLE TAZELENSEM
 İNAN DERT DEĞİL BANA BÜSELERLE CAN VERSEM
 YÜREĞİMİ HER LÂHZA TİTRETEN HEYECANSIN
 ÖYLE BAĞLANDIM SANA , SEN HAYATSIN SEN CANSIN
 İNAN DERT DEĞİL BANA BUSELERLE CAN VERSEM
 (Mediha Şen SANCAKOĞLU)